

WineCap system Centro Servizi

Cos'è? Registrati

winecap WIRELESS NETWORK FOR ENERGY & ENVIRONMENT CUSTOM APPLICATIONS

Username

Password

Password dimenticata ? [clicca qui](#)

©2011 Capetti Elettronica s.r.l www.capetti.it

dal campo al tuo desktop...
...ovunque tu sia

Architettura

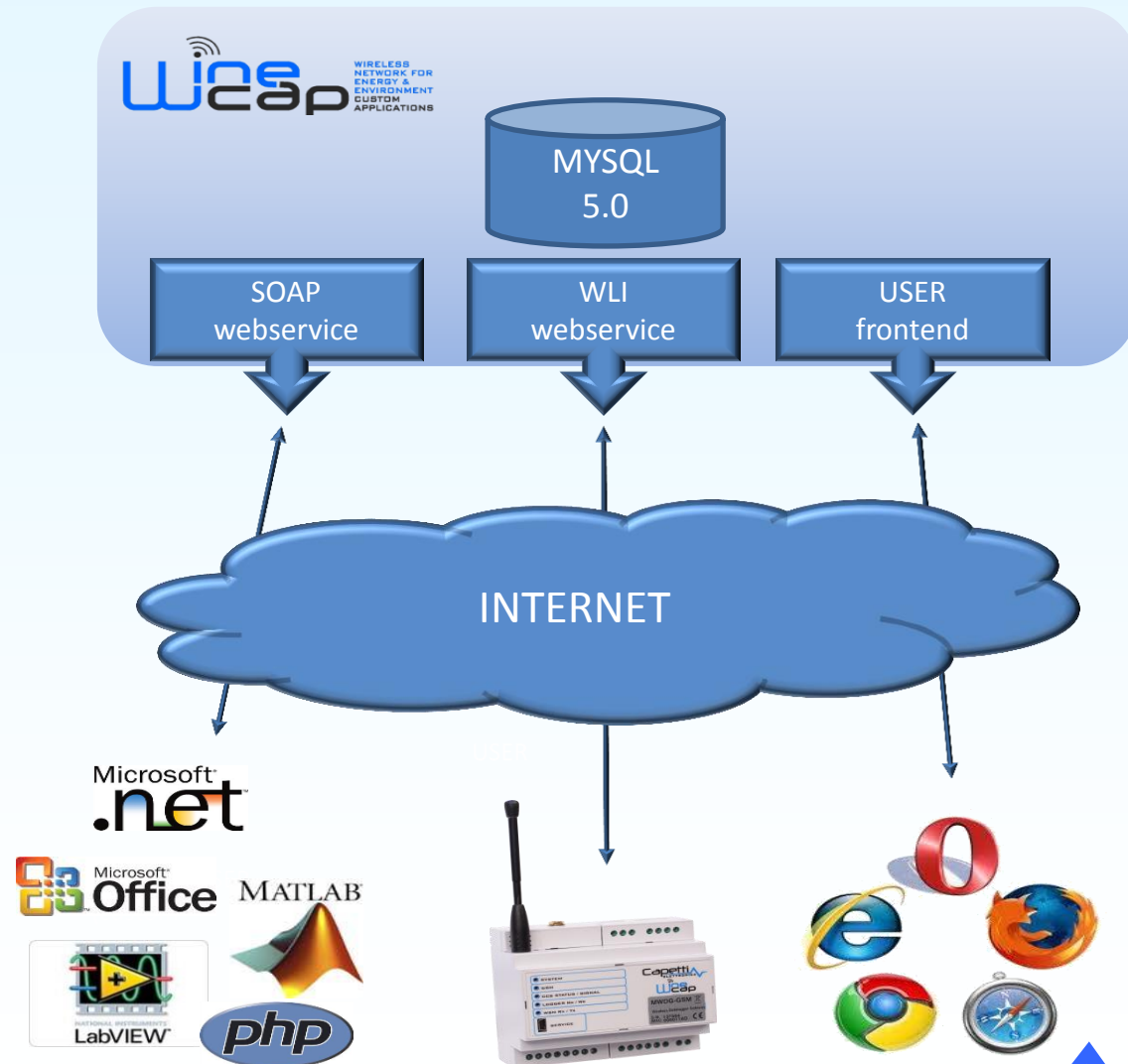

Architettura

- Utilizza esclusivamente il protocollo HTTP
 - Non richiede configurazione dei firewall aziendali
 - Non richiede configurazione dei router aziendali (NAT)
 - Non richiede l'utilizzo di SIM dati con IP pubblici
 - Non richiede l'utilizzo di servizi di DNS dinamico
- L'interfaccia web-service SOAP permette l'integrazione diretta dei dati nei più comuni software e lo sviluppo di portali web dedicati al rilascio di servizi.
- Online 24/7
- Accessibile con i più comuni browser, smart phone inclusi
- Supporta integrazione dati verso terze parti attraverso webservice SOAP

Affidabilità



- Risiede in una web farm di tipo professionale
- Protezione perimetrale a microonde, telecamere a circuito chiuso e squadra di sorveglianza presente 24 ore su 24
- Apparat di rete, switch, router, server e firewall ridondanti
- Impianto elettrico con 12 UPS da 600 kVA e quattro generatori di emergenza a carburante con autonomia superiore a 10 giorni
- Ambiente a temperatura controllata 24/7/365.
- Monitoraggio di network e server 24x7x365 via software.
- Aggiornamento continuo dei software e verifica costante delle vulnerabilità

Homepage



- Grafica semplice e immediata
- Accesso diretto alle funzioni più utilizzate

Indice sistemi

Utente: **demodemo** 

Home > sistemi WSN

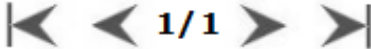

Nome	Ultima connessione		Eventi	Sonde				Misure		
	Data	Risultato		Totali	Off line	Segnale critico	Batteria critica	Totali	Allarmi	Invalide
demo valigia	2013-05-07 14:47:14	OK	registro	8	2	0	0	15	0	0
demoDatalogger	2013-04-15 14:53:34	OK	registro	1	-	-	0	2	0	0
DEMO_WDG	2013-05-15 13:05:24	OK	registro	7	2	1	0	12	0	0
DNA Italia	2013-04-19 17:07:16	OK	registro	4	1	0	0	5	0	0
ShowRoom	2013-05-30 12:10:43	OK	registro	3	1	0	0	4	0	0

- Lo stato di tutti gli impianti in una sola pagina
- Panoramica chiara delle condizioni di funzionamento

Dettaglio WSN

Modello WDG-GSM
N. di serie 20013
MAC address 000000F2
Revisione fw 012345
Ultima connessione 2012-04-03 16:45:20
Sonde totali 7
Offline 1
Batteria critica 0
Segnale critico 1
In allarme 2
Invalide 0

Tutte le sonde					
◀ ◀ 1/1 ▶ ▶					
Sonda	Ultimo dato	Radio	Batt.	Misure	Eventi
WLIDL000 atrio	2012-04-03 16:41:09			1 Temperatura 23.99°C 2 Umidità 35.98%Rh	
000001ED centrale termica	2012-04-03 16:41:10			1 Temperatura 23.93°C	
DEMO0002 laboratorio	2012-04-03 16:44:17			1 Temperatura 19.46°C	
00000249 MAC00000249	2000-01-01 01:02:21			1 Temperatura 20.61°C 2 Temperatura 21.05°C 3 Temperatura 20.68°C	
WLIDL002 open space	2012-04-03 16:41:39			1 Temperatura 22.15°C 2 Umidità 55.07%Rh	
WLIDL003 sala mensa	2012-04-03 16:42:59			1 Temperatura 23.17°C	
000CAP09 segreteria	2012-04-03 16:43:05			1 Temperatura 24.05°C	

- Il valore di tutte le misure più livello batteria e segnale radio
- Possibilità di filtrare per stato (allarme,offline,etc..)

Grafici

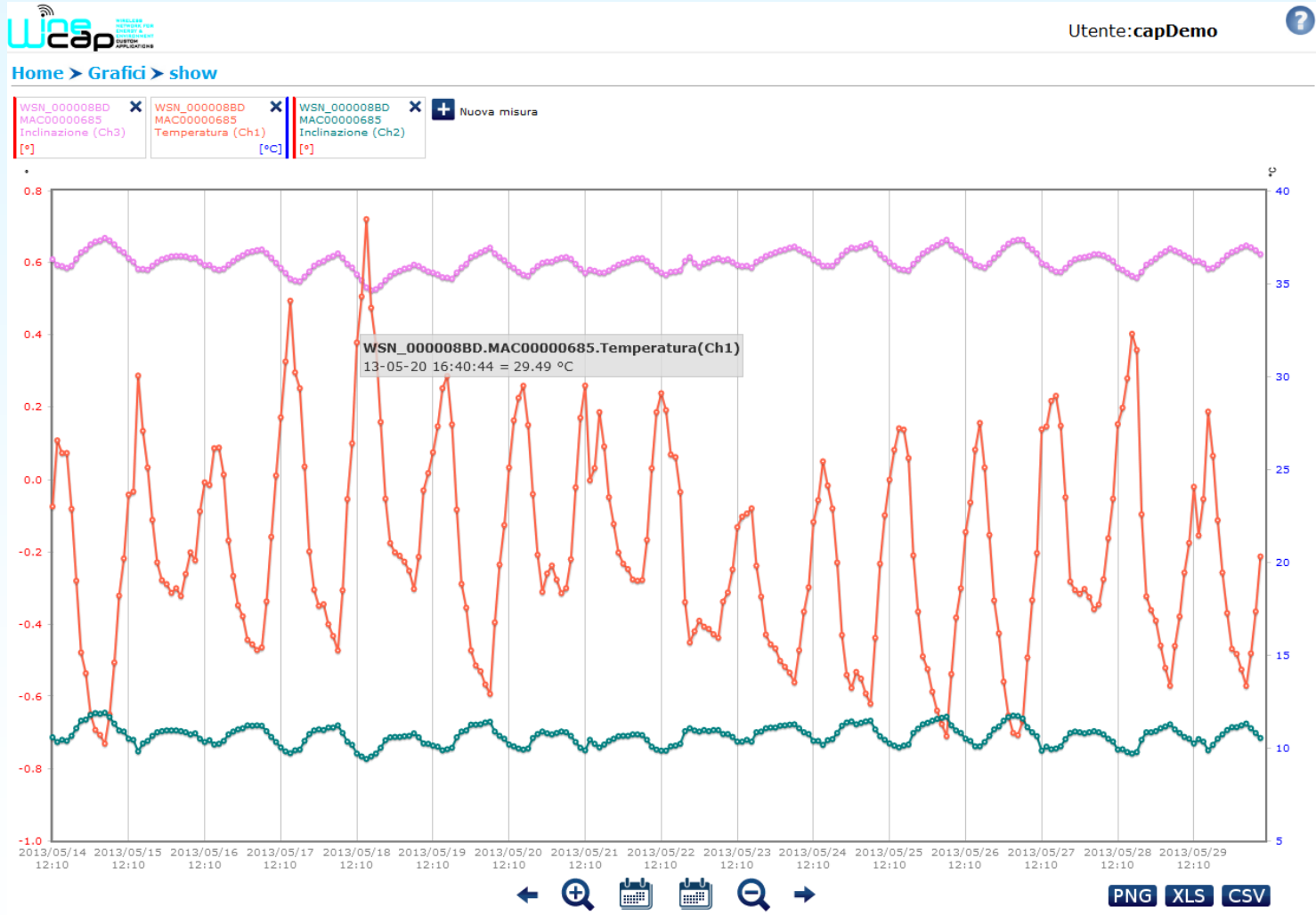

Eventi



Home > Eventi

Tutti
Radio
Soglie
Anomalie
Upload dati

Eventi soglie

◀ ◀ 1/2 ▶ ▶

	Data e ora	sistema WSN	Sonda	Misura	Evento	Note
⏸	2013-04-09 16:24:56	demo valigia	TESTER1	Temperatura (Ch1)	Soglia Massima rispettata	Misura: 24.97 °C
⏸	2013-04-09 11:26:37	demo valigia	TESTER1	Temperatura (Ch1)	Soglia Massima rispettata	Misura: 24.95 °C
↑	2013-04-09 11:03:29	demo valigia	TESTER1	Temperatura (Ch1)	Superamento critico soglia Massima	Misura: 25.03 °C , Soglia: 25 °C
↑	2013-03-26 15:05:40	demo valigia	WLOOT	Temperatura (Ch1)	Superamento critico soglia Massima	Misura: 23.02 °C , Soglia: 23 °C
⏸	2013-02-28 16:09:45	demo valigia	TESTER1	Temperatura (Ch1)	Soglia Massima rispettata	Misura: 24.95 °C
⏸	2013-02-28 16:03:45	demo valigia	TESTER1	Temperatura (Ch1)	Soglia Minima rispettata	Misura: 23.24 °C
⏸	2013-02-28 15:53:45	demo valigia	TESTER1	Temperatura (Ch1)	Soglia Massima rispettata	Misura: 24.58 °C
↑	2013-02-28 15:52:45	demo valigia	TESTER1	Temperatura (Ch1)	Superamento critico soglia Massima	Misura: 25.03 °C , Soglia: 25 °C
↓	2013-02-28 14:11:01	demo valigia	TESTER1	Temperatura (Ch1)	Superamento critico soglia Minima	Misura: 22.91 °C , Soglia: 23 °C
⏸	2013-02-28 14:05:01	demo valigia	TESTER1	Temperatura (Ch1)	Soglia Minima rispettata	Misura: 23.02 °C
↓	2013-02-28 14:01:01	demo valigia	TESTER1	Temperatura (Ch1)	Superamento critico soglia Minima	Misura: 22.9 °C , Soglia: 23 °C
⏸	2013-02-28 13:45:41	demo valigia	TESTER1	Temperatura (Ch1)	Soglia Minima rispettata	Misura: 23.01 °C
↓	2013-02-28 11:48:36	demo valigia	TESTER1	Temperatura (Ch1)	Superamento critico soglia Minima	Misura: 22.86 °C , Soglia: 23 °C
⏸	2013-02-28 11:46:36	demo valigia	TESTER1	Temperatura (Ch1)	Soglia Massima rispettata	Misura: 24.65 °C
↓	2013-02-28 11:06:36	demo valigia	TESTER1	Temperatura (Ch1)	Superamento critico soglia Minima	Misura: 22.41 °C , Soglia: 23 °C
⏸	2013-02-28 11:05:36	demo valigia	TESTER1	Temperatura (Ch1)	Soglia Massima rispettata	Misura: 24.88 °C
↑	2013-02-28 11:04:36	demo valigia	TESTER1	Temperatura (Ch1)	Superamento critico soglia Massima	Misura: 25.35 °C , Soglia: 25 °C
↑	2013-02-28 10:38:37	demo valigia	TESTER1	Temperatura (Ch1)	Superamento critico soglia Massima	Misura: 25.08 °C , Soglia: 25 °C
↓	2013-02-28 10:03:37	demo valigia	TESTER1	Temperatura (Ch1)	Superamento critico soglia Minima	Misura: 22.95 °C , Soglia: 23 °C
⏸	2013-02-28 09:59:37	demo valigia	TESTER1	Temperatura (Ch1)	Soglia Massima rispettata	Misura: 24.44 °C

Esportazione



Home > sistemi WSN > demo valigia > esporta dati

Seleziona/deseleziona tutti

Includi batteria e radio si no

Ordinamento dati crescente decrescente

Raggruppamento

Intervallo di tempo

ESPORTA

selezione sonde

Sonda	Mac address	
EnergiaElettrica	0000012D	<input checked="" type="checkbox"/>
Sonda GradiGiorno	000009E4	<input checked="" type="checkbox"/>
TempFlusso	00000273	<input checked="" type="checkbox"/>
TESTER 1	00000163	<input checked="" type="checkbox"/>
Vetrina	00000153	<input checked="" type="checkbox"/>
WD00TH	00000297	<input checked="" type="checkbox"/>
WL00T	000001B1	<input checked="" type="checkbox"/>
WSD00TH	000008A7	<input checked="" type="checkbox"/>